

Commune de Prilly

Situation : Avenue de la Rochelle 1/3/5
 Echelle : 1:500
 Mensuration : numérique

Coord. moyenne : © 2'535'800 / 1'153'720
 Altitude de référence : 447.97 m.s.m. selon Axians
 Dossier technique : 116235.002 SP

Propriétaire : Caisse de pensions de Bobst Mex SA



Parcelle n°: 1065	Habitation avec aff. mixte 1693	1337 m ²
	Habitation 1693 (sout.)	---
	Jardin	3'511 m ²
		4'848 m²

Affectation : PQ "Au Grand Pré" du 30.10.1964
 Limite des constructions au DP : selon art. 36 de la loi sur les routes
 Recensement architectural : ---
 Degré de sensibilité au bruit : III
 Secteur de protection des eaux : ÜB
 Mention : aucune

Plan de situation dressé pour demande d'autorisation :

Modification d'une installation de communication mobile pour le compte de Sunrise GmbH / VD168-2.

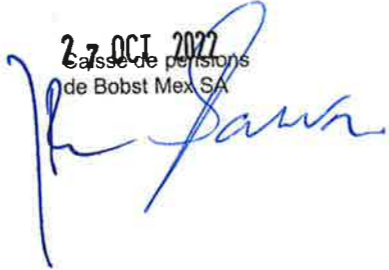
La réalisation du projet n'implique pas une mise à jour du plan RF

Sceau de la Municipalité	Le propriétaire 27 OCT 2022 Caisse de pensions de Bobst Mex SA 
	Morges, le 14 octobre 2022 Le géomètre breveté A. Guex 

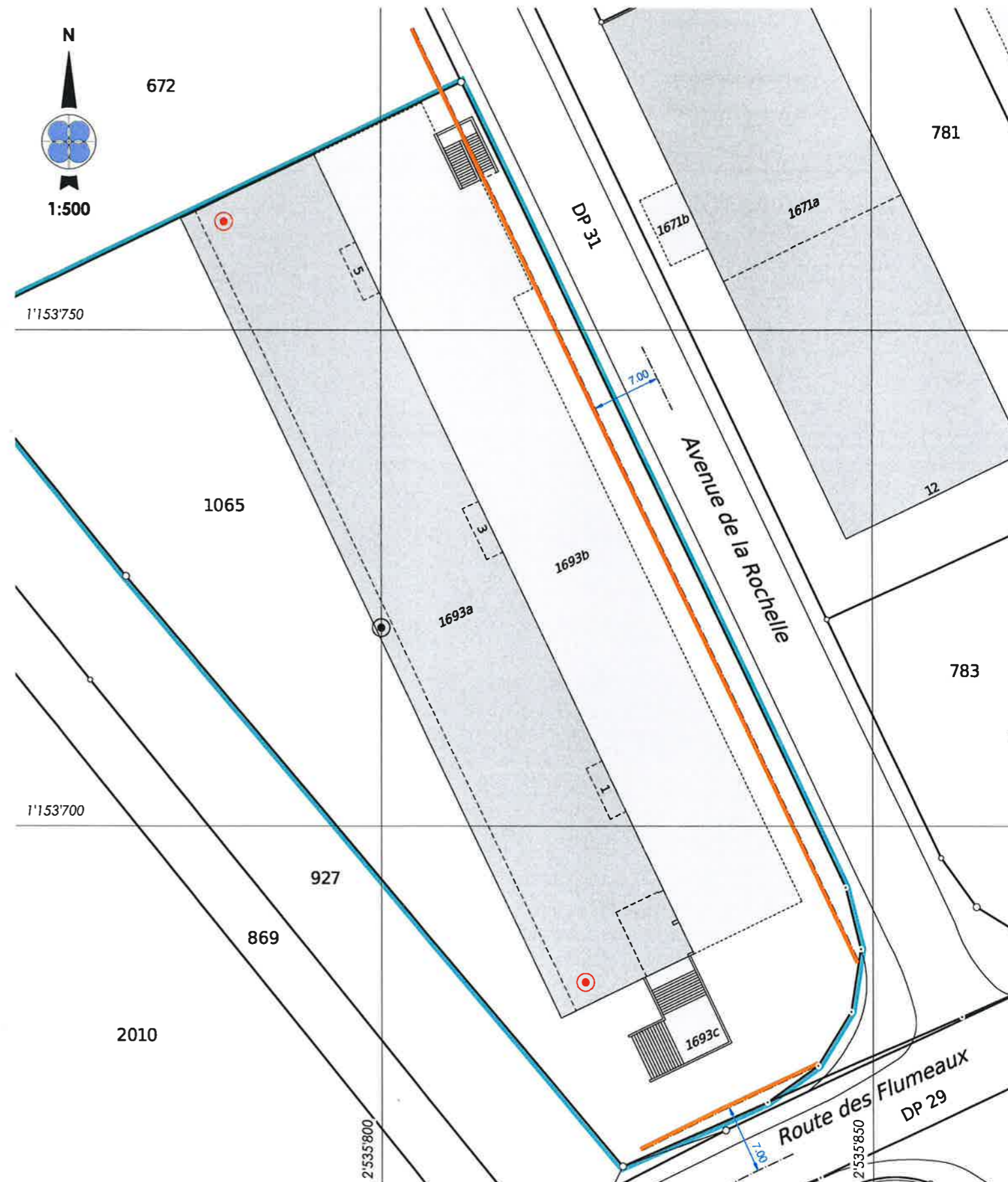

Légende	Propriétaires voisins	Servitudes existantes
● Mât	672 SICPA SA	321605 C Canalisation(s) Collecteur d'égouts, ID 2000/1177
	927 SICPA SA	321679 D Zone/quartier : hauteur des constructions, ID 2003/4777
		321681 D Zone/quartier : hauteur des constructions, ID 2000/1178
		321689 C Zone/quartier : restriction de bâtir, ID 2003/4780
		321690 C Canalisation(s) d'égouts, ID 2003/4783
		357847 D Constructions : empiètement, ID 2007/4026
		357847 D Voisinage : vues et restriction de bâtir, ID 2007/4027