

<b>ACCES QUAI 3</b> Passage inférieur « Trait d'union » - Halte CFF Prilly-Malley		<b>ACCES QUAI 3 - Canalisation</b> <b>ENQUETE</b>	
<b>15065-702</b>		<b>15065-702</b>	
<b>01.09.2021</b>		<b>01.09.2021</b>	
<b>33 - Demande d'autorisation</b>		<b>33 - Demande d'autorisation</b>	
Altitude +0.00 = 430.87		Altitude +0.00 = 430.87	
Echelle 1:100		Echelle 1:100	
Format 1280 x 297 mm		Format 1280 x 297 mm	
Auteur MPAIC_11a		Auteur MPAIC_11a	
Orientation du dessin		Orientation du dessin	
Représentation		Représentation	
Maître de l'ouvrage VILLE DE PRILLY route de Cossonay 40 1008 Prilly T : 021 622 72 31 E : travaux@prilly.ch		Maître de l'ouvrage VILLE DE PRILLY route de Cossonay 40 1008 Prilly T : 021 622 72 31 E : travaux@prilly.ch	
Ingénieur civil MONOD-PIQUET + A. Ingénieurs Conseils SA Av. de Cour 32 1007 Lausanne T : +41 21 613 40 20 E : info@mpiac.com		Ingénieur civil MONOD-PIQUET + A. Ingénieurs Conseils SA Av. de Cour 32 1007 Lausanne T : +41 21 613 40 20 E : info@mpiac.com	
Architectes PONT12 ARCHITECTES SA Rue Centrale 15 1022 Chavannes-près-Renens T : +41 21 341 99 10 E : picoulisses@pont12.ch		Architectes PONT12 ARCHITECTES SA Rue Centrale 15 1022 Chavannes-près-Renens T : +41 21 341 99 10 E : picoulisses@pont12.ch	
Eclairagiste L'OBSERVATOIRE INTERNATIONAL 120 Walker Street, 7E 10013 New York T : +1 212 255 44 63 E : egliberti@obsintl.com		Eclairagiste L'OBSERVATOIRE INTERNATIONAL 120 Walker Street, 7E 10013 New York T : +1 212 255 44 63 E : egliberti@obsintl.com	
Le maître de l'ouvrage Alain Gillieron Syndic de Prilly		Le maître de l'ouvrage Joëlle Mojonnet Secrétaire municipale de Prilly	
La propriétaire (Parcelles 873 et 911)		La propriétaire (Parcelles 873 et 911)	
Valérie Lieb CFF Immobilier - Droits fonciers		Valérie Lieb CFF Immobilier - Droits fonciers	
Le propriétaire (DDP 1728)		Le propriétaire (DDP 1728)	
p.p. Cécile Maillard PRIVERA SA - Représentant du propriétaire SUVA		p.p. Cécile Maillard PRIVERA SA - Représentant du propriétaire SUVA	
L'architecte Antoine Hahne Pont12 Architectes SA		L'architecte Antoine Hahne Pont12 Architectes SA	
Légende		Légende	

<b>Référencement des plans</b> Xref: - 000_LC - 000_PI coulisses - 001_7045_plan_complet-Geometre - 002_Malley_extrait_DfA - 005_Services existants - 006_Cadastré - 007_Archi - fond - 009_D3.4_AO-SDM-PMSB1-02-0354-B Installations de chantier SDM étape 2 Chemin: Z:\2015\15065_PI-COULISSES\PLANS\Interne\51-Exe\Xref\Accès quai 3
---

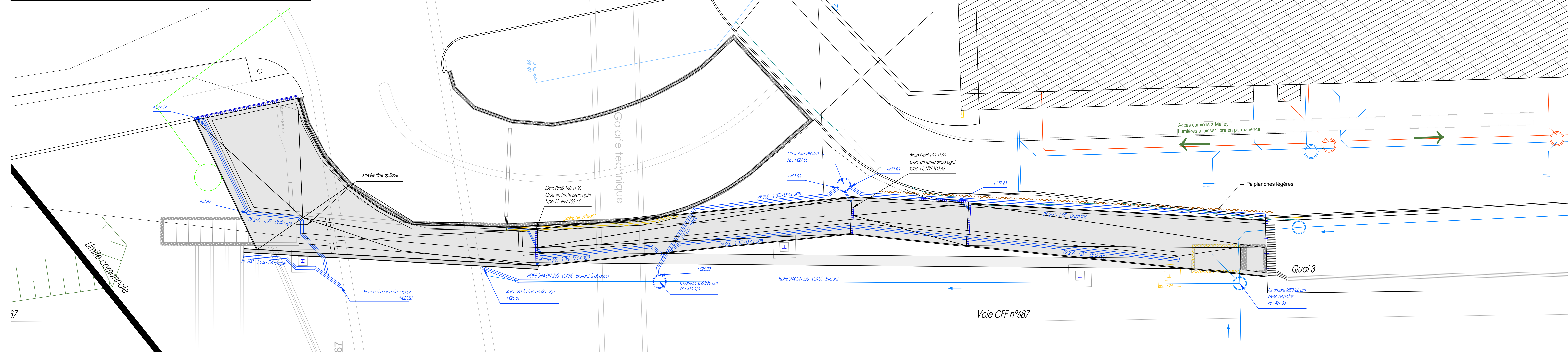

97

97