

1. Installer l'application Parkingpay ou sur l'ordinateur à www.parkingpay.ch
2. Se connecter et créer un compte
3. Sélectionner un moyen de paiement.
4. Choisir Prilly



5. Choisir la zone 51 Secteur P (52 Ecoles accès ayant droit) et cliquer sur autorisation



6. Choisir le type d'autorisation :
 - Habitant
 - Entreprise
 - Pendulaire
 - Ecole activité +/-50%

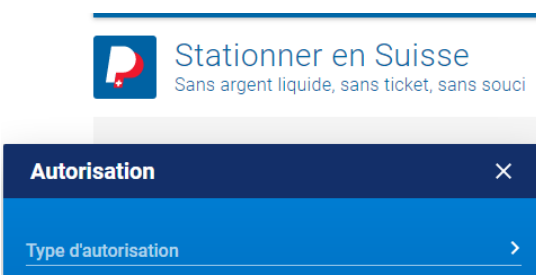

- Choisir le(s) véhicule(s)
Cliquez sur la croix en haut à droite
Entrez le n° de téléphone
Cliquez sur appliquer

Autorisation ✕

Type d'autorisation
Habitant >

Véhicule 1/3
VD153717 Polo blanche CH 🚗 >

Approbation requise

L'immatriculation VD153717 ne dispose pas de l'approbation nécessaire pour l'achat de l'autorisation. Vous devez d'abord faire une demande.

Les détails de votre compte (nom/adresse) seront transmis à l'exploitant.

Pour toutes questions ou doutes contactez l'exploitant Commune de Prilly.

Veillez insérer votre n° de téléphone
Ce champ est obligatoire

Appliquer

Autorisation ✕

Type d'autorisation
Habitant >

Véhicule 1/3
VD153717 Polo blanche CH 🚗 >

Approbation requise

L'immatriculation VD153717 ne dispose pas de l'approbation nécessaire pour l'achat de l'autorisation. Vous devez d'abord faire une demande.

Les détails de votre compte (nom/adresse) seront transmis à l'exploitant.

Pour toutes questions ou doutes contactez l'exploitant Commune de Prilly.

Veillez insérer votre n° de téléphone
0787763902

Appliquer

Vous recevrez un mail de confirmation sur lequel il vous est demandé de nous transmettre votre (vos) permis de circulation (carte grise). Dès réception de votre envoi, votre demande sera vérifiée et traitée. Si cette demande n'était pas conforme nous prendrons contact avec vous soit par téléphone soit par courriel.

Vous recevrez un mail de confirmation. Il vous suffit de finaliser votre demande, y compris le paiement

Autorisation ✕

Type d'autorisation
Habitant >

Véhicule 1/3
VD225993 Golf Blanche CH 🚗 >

Exploitant
Commune de Prilly

Début
01.01.2022 – 00:00 >

Durée
1 année

Fin
31.12.2022 – 23:59

Prix
CHF

Zones
1008 Prilly
1 | Chemin de Corminjoz
51 | Secteur P

E-mail de rappel
14 jours avant l'échéance, un e-mail de rappel sera envoyé à annette.jacquin@sunrise.ch.

Les détails de votre compte (nom/adresse) seront transmis à l'exploitant.

CONTINUER

Ainsi votre autorisation sera valable exp : 01.01.2022 au 31.12.2022
Mettre un vu dans E-mail de rappel et Continuer

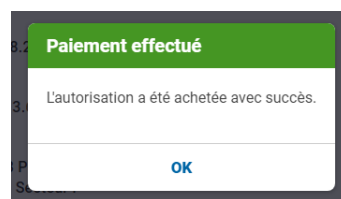

Cliquer sur payer si un moyen de paiement a été enregistré

Ou continuer, choisir le moyen de paiement et payer

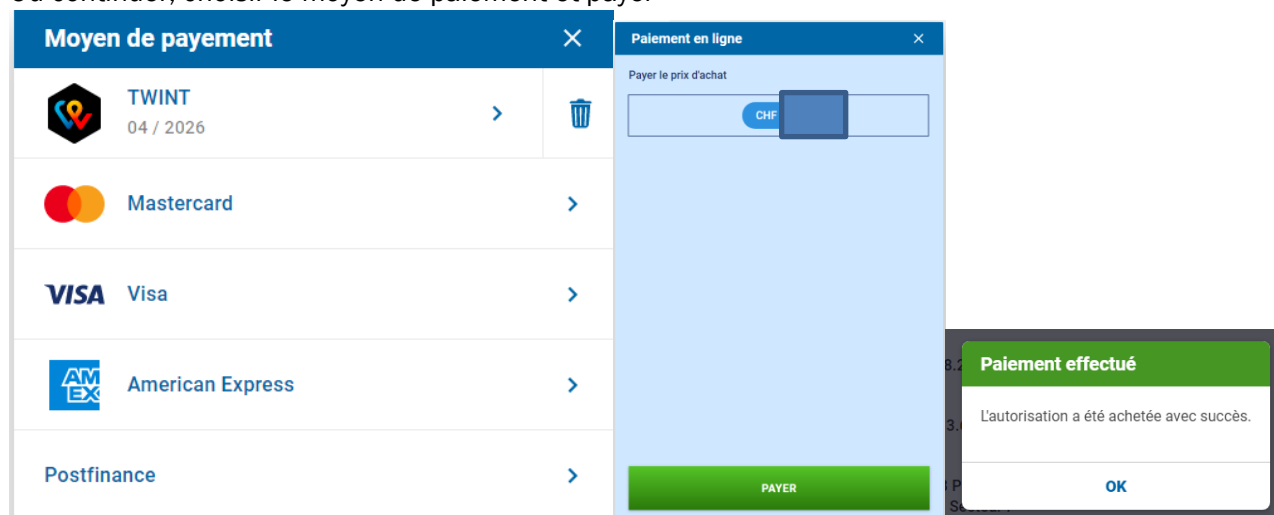

Votre demande est ainsi validée et vous recevrez la confirmation ci-dessous



